



**Martin Zein**  
koordinátor  
klinických studií

Nabízíme vám účast v klinických studiích, při kterých se srovnává efekt nového léku s běžně dostupnou léčbou. Většinou jde o velké mezinárodní studie, do nichž je zahrnuto mnoho pacientů. Nemocní bývají rozděleni do dvou skupin, z nichž jedna je léčena standardně a druhá novou léčebnou metodou. Tyto dvě skupiny jsou pak porovnávány zejména z hlediska účinnosti nové terapie. Většina klinických studií je tzv. dvojitě zaslepená, to znamená, že pacient ani lékař neví, do které skupiny pacient patří.

## KLINICKÉ STUDIE

Klinické studie splňují velice přísná kritéria, kde bezpečnost pacientů je hlavní prioritou. Před zahájením klinické studie je vyžadováno schválení etickou komisí a nemocný musí své rozhodnutí o účasti potvrdit podpisem informovaného souhlasu. Lékař podá pacientovi všechny dostupné informace o předpokládaných výhodách studie, ale i o jejich možných rizicích. Nemocný vstupuje do studie dobrovolně a svoji účast může kdykoliv ukončit. Vzhledem k opakovaným návštěvám, jsou pacientům hrazeny náklady na dopravu vzniklé v souvislosti s účastí ve studii.



Informace o aktuálně probíhajících klinických studiích naleznete na stránce: [www.inep.cz/klinicke-studie](http://www.inep.cz/klinicke-studie)

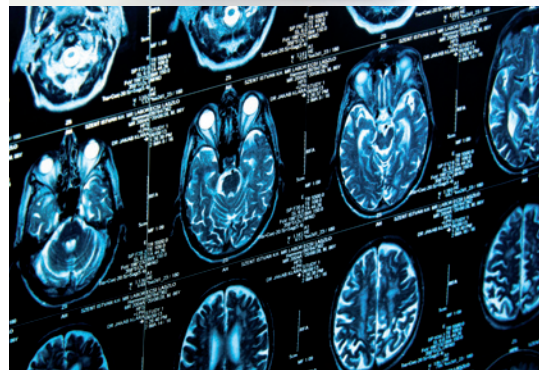

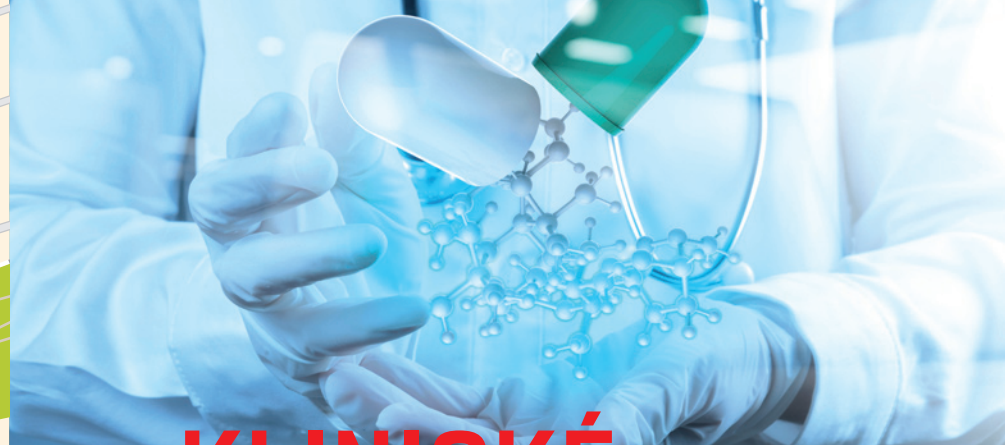

# KLINICKÉ STUDIE



[www.inep.cz](http://www.inep.cz)

## Adresa

Křížkova 264/22,  
186 00 Praha 8

## Objednání

tel: +420 777 616 577  
[clinicaltrials@inep.cz](mailto:clinicaltrials@inep.cz)

## Dostupnost

Metro B a C, stanice Florenc  
Metro B, stanice Křížkova  
Tramvaj číslo 3, 8, 24,  
stanice Karlínské náměstí

Odesílající lékař / informace pro INEP



# INEP

INSTITUT  
NEUROPSYCHIATRICKÉ  
PÉČE

Institut neuropsychiatrické péče (INEP) nabízí svým klientům nad rámec běžných zdravotních služeb možnost účastnit se klinických studií, jejichž cílem je výzkum nových léčebných metod. V rámci těchto studií se hodnotí účinnost nové moderní terapie oproti standardně dostupné léčbě.